Проект внесения изменений в Генеральный план муниципального образования «Удугучинское» Увинского района Удмуртской Республики

Карта территорий, подверженных риску возникновения чрезвычайных ситуаций природного и техногенного характера

проект. сущ. **Условные обозначения**
- граница муниципального района
- граница сельского поселения
- граница населенного пункта

проект. сущ. **Функциональные зоны**
- зона застройки индивидуальными жилыми домами
- зона застройки малоэтажными жилыми домами (до 4 этажей, включая мансардный)
- многофункциональная общественно-деловая зона
- зона специализированной общественной застройки
- зона инженерной инфраструктуры
- зона транспортной инфраструктуры
- производственная зона
- зоны сельскохозяйственного использования
- производственная зона сельскохозяйственных предприятий
- зона сельскохозяйственных угодий
- зона отдыха
- зона озелененных территорий общего пользования (лесопарки, парки, сады, скверы, бульвары, городские леса)
- лесопарковая зона
- зона лесов
- зона кладбищ
- зона акваторий
- иные зоны

Описание смежеств

А-Б МО «Селтинский район»
Б-В МО «Якшур-Бодьинский район»
В-Г МО «Чеканское»
Г-Д МО «Мушковайское»
Д-А МО «Новомултанское»

рек. сущ. **Объекты транспортной инфраструктуры**
- мостовое сооружение
- остановочный пункт
- станция автозаправочная
- улица в жилой застройке

рек. сущ. **Автомобильные дороги**
- регионального или межмуниципального значения
- местного значения

рек. проект. сущ. **Инженерные сети**
- линии электропередачи 110 кВ
- линии электропередачи 10 кВ
- водопровод
- газопровод распределительный высокого давления
- газопровод распределительный низкого давления
- теплопровод распределительный (квартальный)
- линия связи
- канализация самотечная

проект. сущ. **Зоны с особыми условиями использования территории**
- охранная зона инженерных коммуникаций
- водоохранные зоны
- придорожная полоса
- первый пояс зоны санитарной охраны источника водоснабжения
- санитарно-защитная полоса водоводов
- санитарно-защитная зона предприятий, сооружений и иных объектов
- санитарный разрыв магистральных трубопроводов углеводородного сырья
- защитная зона объекта культурного наследия
- месторождения нефти и газа
- месторождения торфа и сапропеля
- месторождения неметаллических полезных ископаемых
- иная зона с действием особых финансовых или нефинансовых механизмов поддержки инвестиционной и инновационной деятельности

сущ. **Объекты местного значения**
- обособленное структурное подразделение медицинской организации, оказывающей первичную медико-санитарную помощь
- аптечная организация
- объекты почтовой связи
- кладбище

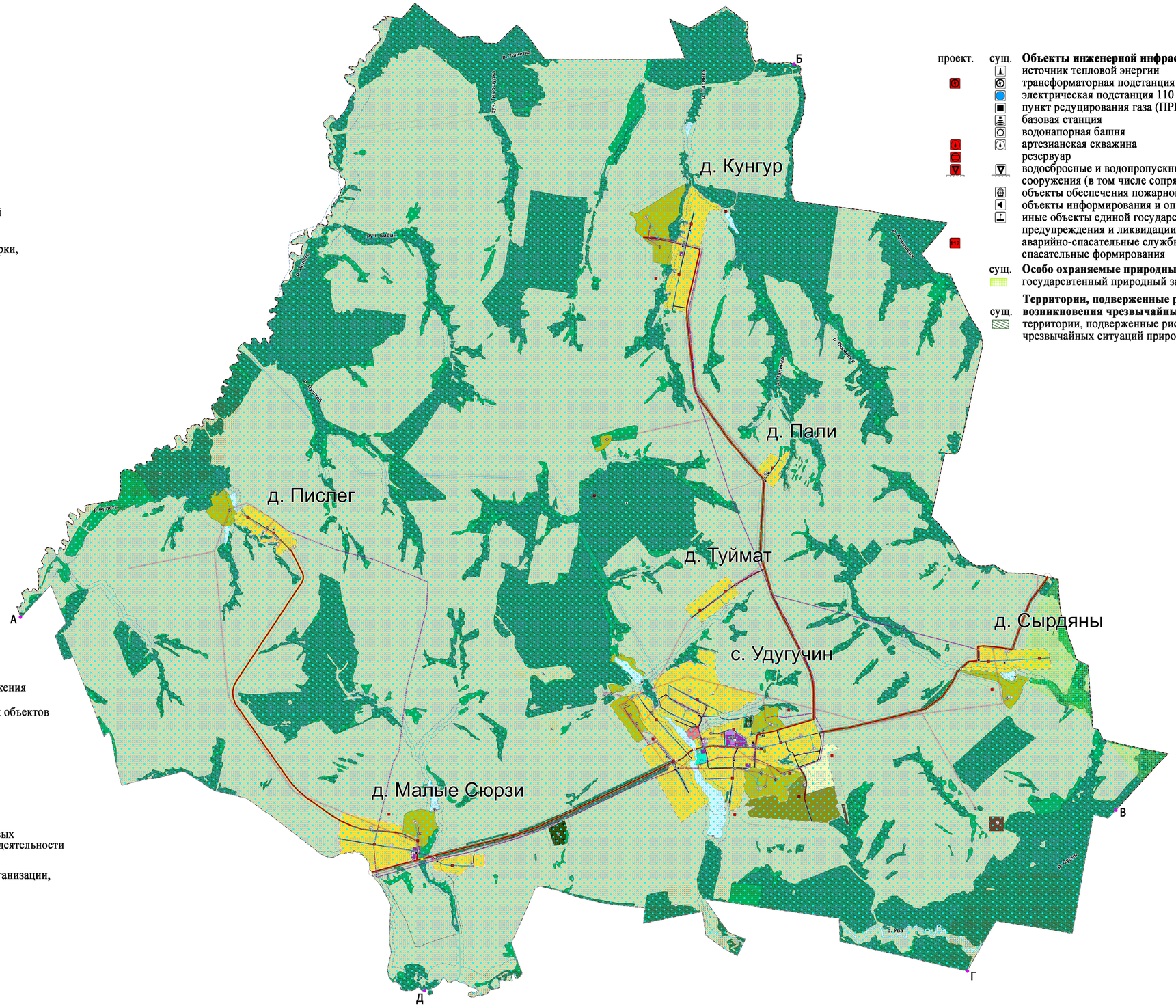

проект. сущ. **Объекты инженерной инфраструктуры**
- источник тепловой энергии
- трансформаторная подстанция (ТП)
- электрическая подстанция 110 кВ
- пункт редуцирования газа (ПРГ)
- базовая станция
- водонапорная башня
- артезианская скважина
- резервуар
- водосбросные и водопропускные гидротехнические сооружения (в том числе сопрягающие)
- объекты обеспечения пожарной безопасности
- объекты информирования и оповещения
- иные объекты единой государственной системы предупреждения и ликвидации чрезвычайных ситуаций аварийно-спасательные службы и (или) аварийно-спасательные формирования

сущ. **Особо охраняемые природные территории**
- государственный природный заказник «Потерянный ключ»

сущ. **Территории, подверженные риску возникновения чрезвычайных ситуаций**
- территории, подверженные риску возникновения чрезвычайных ситуаций природного характера

Масштаб 1:23 000